MONTANASO 0 – 2 SANTO STEFANO

18' Dadda, 48' Longaretti

Domenica | 22 Settembre 2019 | 15:30

#MontanasoVSSantoStefano

FORMAZIONI

MONTANASO

Allenatore

	CAPPELLINI	1
	LETTIERI	2
53'	S. MBAYE	3
	BERTIN	4
28'	CARABELLI	5
	ZAMBELLI	6
72'	BENINI	7
73'	SERAFINI	8
	LUISETTI	9
	TAGLIETTI	10
	I.MBAYE	11

A DISPOSIZIONE

	BONETTI	12
72'	GOZZINI	13
	COMI	14
	GAZZOLA	15
	RIZZO	16
	PALMIERI	17
53'	PANEPINTO	18
73'	SANOGO	19

SANTO STEFANO

Allenatore **Campagnoli Luigi**

1	CALVI	
2	MANINI	
3	RESTA	
4	SELICATO	
5	PROVENZANO	71'
6	ROSSI	60'
7	SOTTOCASA	83' 9'
8	GALLUCCIO	90'+4
9	LONGARETTI	77'
10	DADDA	90'+1
11	LOCATELLI	64'

A DISPOSIZIONE

12	ANGELONI	
13	FERRARI	77'
14	CAVALLANTI	90'+4
15	CONSOLINI	
16	COLOMBINI	64'
17	GALLI	83'
18	GUEYE	

STATISTICHE GENERALI

CONFRONTO PRIMO/SECONDO TEMPO

MONTANASO		
0	Assist	0
6 (2)	Tiri (in porta)	10 (5)
3	Calci d'angolo	2
1	Cartellini gialli	0
0	Cartellini rossi	0
0	Fuorigioco	0
0	Sostituzioni	3

TOTALI

MONTANASO		SANTO STEFANO
0	Assist	0
16 (7)	Tiri (in porta)	5 (4)
5	Calci d'angolo	3
1	Cartellini gialli	3
0	Cartellini rossi	1
0	Fuorigioco	3
3	Sostituzioni	4

CONFRONTO PRIMO/SECONDO TEMPO

SANTO STEFANO		
0	Assist	0
3 (2)	Tiri (in porta)	2 (2)
1	Calci d'angolo	2
1	Cartellini gialli	2
0	Cartellini rossi	1
2	Fuorigioco	1
0	Sostituzioni	4

STATISTICHE TIRI

POSIZIONI

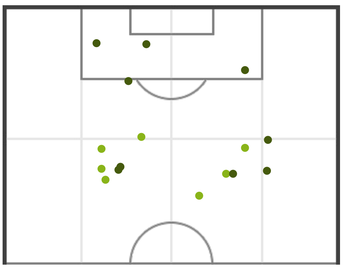

Goal · Tiri in porta · Tiri fuori

PRIMO TEMPO

6 (2)	Tiri (in porta)	3 (2)
26.28	Distanza media al tiro (m)	29.14
7'30''	1 tiro ogni (min)	15'0''
33.33	% tiri in porta	66.67

SECONDO TEMPO

10 (5)	Tiri (in porta)	2 (2)
32.37	Distanza media al tiro (m)	20.48
4'30''	1 tiro ogni (min)	22'30''
50	% tiri in porta	100

TOTALI

16 (7)	Tiri (in porta)	5 (4)
31.69	Distanza media al tiro (m)	21.68
5'38''	1 tiro ogni (min)	18'0''
43.75	% tiri in porta	80

POSIZIONI

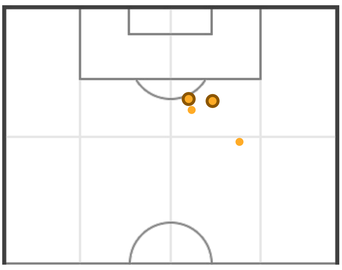

Goal · Tiri in porta · Tiri fuori

STATISTICHE FALLI

POSIZIONI

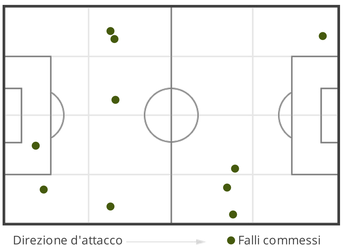

Direzione d'attacco → · Falli commessi

PRIMO TEMPO

5	Falli commessi	5
5	Falli subiti	5

SECONDO TEMPO

5	Falli commessi	10
10	Falli subiti	5

TOTALI

10	Falli commessi	15
15	Falli subiti	10

POSIZIONI

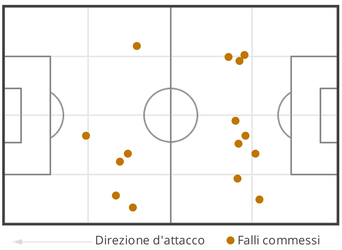

← Direzione d'attacco · Falli commessi